

Ein standfester und treuer Begleiter durch Raum und Zeit. A steady and faithful companion through space and time.



ab 3 Jahre
3 years plus



Beton C 20/25 L x B x H: 500 x 500 x 600 mm
concrete C20/25 LxWxH: 500 x 500 x 600 mm 3.500 psi please refer to your local dealer



S: $\varnothing \times H$: 3.400 x 3.000 mm
S: $\varnothing \times H$: 3.400 x 3.000 mm

M: ø x H: 3.500 x 2.500 mm
M: ø x H: 3.500 x 2.500 mm

L: ø x H: 3.700 x 3.000 mm
L: ø x H: 3.700 x 3.000 mm



In Deutschland nicht erforderlich, Größe L benötigt Fallschutz
necessary



S: ø x H: 345 x 430 mm

M: $\varnothing \times H$: 500 x 580 mm
M: $\varnothing \times H$: 500 x 580 mm

L: ø x H: 695 x 775 mm
L: ø x H: 695 x 775 mm



S: 430 mm
S: 430 mm

M: 580 mm

S: 775 mm
L: 775 mm



Kautschuk, Edelstahl
rubber, stainless steel



Zitronengelb
lemon yellow



S: 40 kg, L x B x H: 0,75 x 0,75 x 1,00 m
S: 48 kg, L x W x H: 0,80 x 0,80 x 1,05 m
S: 42 kg, L x B x H: 0,75 x 0,75 x 0,60 m*
S: 50 kg, L x W x H: 0,80 x 0,80 x 0,65 m*

M: 78 kg, 0,75 x 0,75 x 1,15 m
M: 88 kg, 0,80 x 0,80 x 1,20 m

L: 172 kg, L x B x H: 0,80 x 0,80 x 1,40 m
L: 184 kg, L x W x H: 0,75 x 0,75 x 1,35 m

M: 80 kg, 0,75 x 0,75 x 0,75 m*

L: 174 kg, L x B x H: 0,75 x 0,75 x 0,95 m*
L: 186 kg, L x W x H: 0,80 x 0,80 x 1,00 m*

* synthetischer Fallschutz / * synthetic impact protection

A) Montage mit 150 mm Fundamentüberdeckung in festem Boden oder synthetischem Fallschutz
baseplate covering 150 mm; installation in solid ground or synthetic impact protection.

B) Montage mit 400 mm Fundamentüberdeckung
in losem Fallschutz
baseplate covering 400 mm; installation in loose
fill safety surfacing.

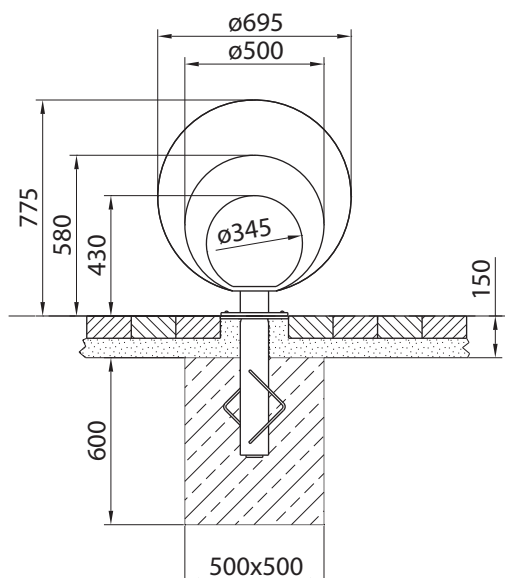

Spielebene
play level

