





# Planetarium – Saturn

## Planetarium – Saturn

Je schneller man sich dreht, desto mehr Ringe sieht man. The faster you spin, the more rings you'll see.

|   |  |  |  |  |  |
|---|--|--|--|--|--|
|    | ab 3 Jahre<br>3 years plus   |   | Beton C 20/25 L x B x H: 500 x 500 x 600 mm<br>concrete C20/25 L x W x H: 500 x 500 x 600 mm 3.500 psi please refer to your local dealer     |  |  |
|    | S: $\varnothing$ x H: 3.400 x 3.000 mm<br>S: $\varnothing$ x H: 3.400 x 3.000 mm   |  | M: $\varnothing$ x H: 3.500 x 2.500 mm<br>M: $\varnothing$ x H: 3.500 x 2.500 mm   | L: $\varnothing$ x H: 3.700 x 3.000 mm<br>L: $\varnothing$ x H: 3.700 x 3.000 mm   |  |
|    | Erforderlich<br>necessary  |  |  |  |  |
|    | S: $\varnothing$ x H: 345 x 485 mm<br>S: $\varnothing$ x H: 345 x 485 mm   |  | M: $\varnothing$ x H: 500 x 605 mm<br>M: $\varnothing$ x H: 500 x 605 mm   | L: $\varnothing$ x H: 695 x 805 mm<br>L: $\varnothing$ x H: 695 x 805 mm   |  |
|    | S: 485 mm<br>S: 485 mm   |  | M: 605 mm<br>M: 605 mm   | S: 805 mm<br>L: 805 mm   |  |
|   | Kautschuk, Edelstahl<br>rubber, stainless steel  |  | Erikaviolett<br>heather violet   |  |  |
|  | S: 64 kg, L x B x H: 0,75 x 0,75 x 1,05 m<br>S: 72 kg, L x W x H: 0,80 x 0,80 x 1,10 m<br><br>S: 42 kg, L x B x H: 0,75 x 0,75 x 0,65 m*<br>S: 50 kg, L x W x H: 0,80 x 0,80 x 0,70 m* |  | M: 102 kg, 0,75 x 0,75 x 1,20 m<br>M: 112 kg, 0,80 x 0,80 x 1,25 m<br><br>M: 80 kg, 0,75 x 0,75 x 0,80 m*<br>M: 90 kg, 0,80 x 0,80 x 0,85 m* | L: 196 kg, L x B x H: 0,75 x 0,75 x 1,40 m<br>L: 208 kg, L x W x H: 0,80 x 0,80 x 1,45 m<br><br>L: 174 kg, L x B x H: 0,75 x 0,75 x 1,00 m*<br>L: 186 kg, L x W x H: 0,80 x 0,80 x 1,05 m* |  |

\* synthetischer Fallschutz / \* synthetic impact protection

A) Montage mit 150 mm Fundamentüberdeckung in festem Boden oder synthetischem Fallschutz  
baseplate covering 150 mm; installation in solid ground or synthetic impact protection.

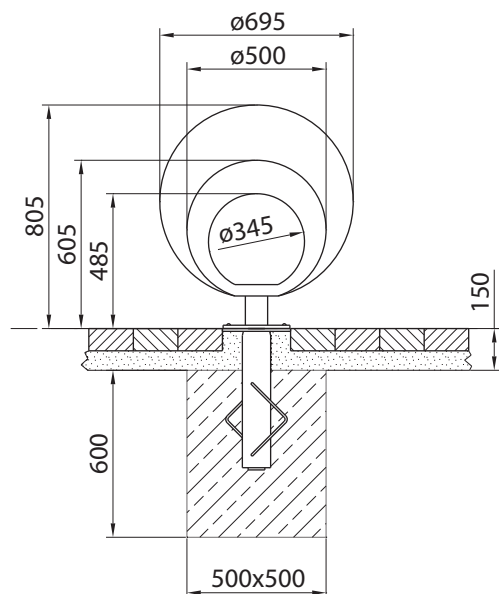

B) Montage mit 400 mm Fundamentüberdeckung in losem Fallschutz  
baseplate covering 400 mm; installation in loose fill safety surfacing.

